

1.2 Territorio del Lago di Como GAL

L'areale olivicolo del Lago di Como GAL comprende il territorio dei Comuni affacciati sul ramo occidentale del Lario, il territorio lacustre di Bellagio ed alcuni comuni del Triangolo Lariano affacciati sulla Brianza. La superficie olivetata complessiva del territorio risulta essere di poco superiore a 108 ettari.

I comuni maggiormente interessati alla coltivazione dell'olivo sono Tremezzina (55,46 ha) e Bellagio (25,40 ha); in quest'area, con poche eccezioni, la maggior parte degli oliveti sono costituiti da piante storiche.

Si riportano di seguito le cartografie relative all'area oggetto di studio con un approfondimento di dettaglio delle elaborazioni nelle macroaree maggiormente rappresentative; una tabella riassuntiva fornisce infine un quadro complessivo relativo al territorio del Lago di Como GAL.



I comuni del Lago di Como GAL.

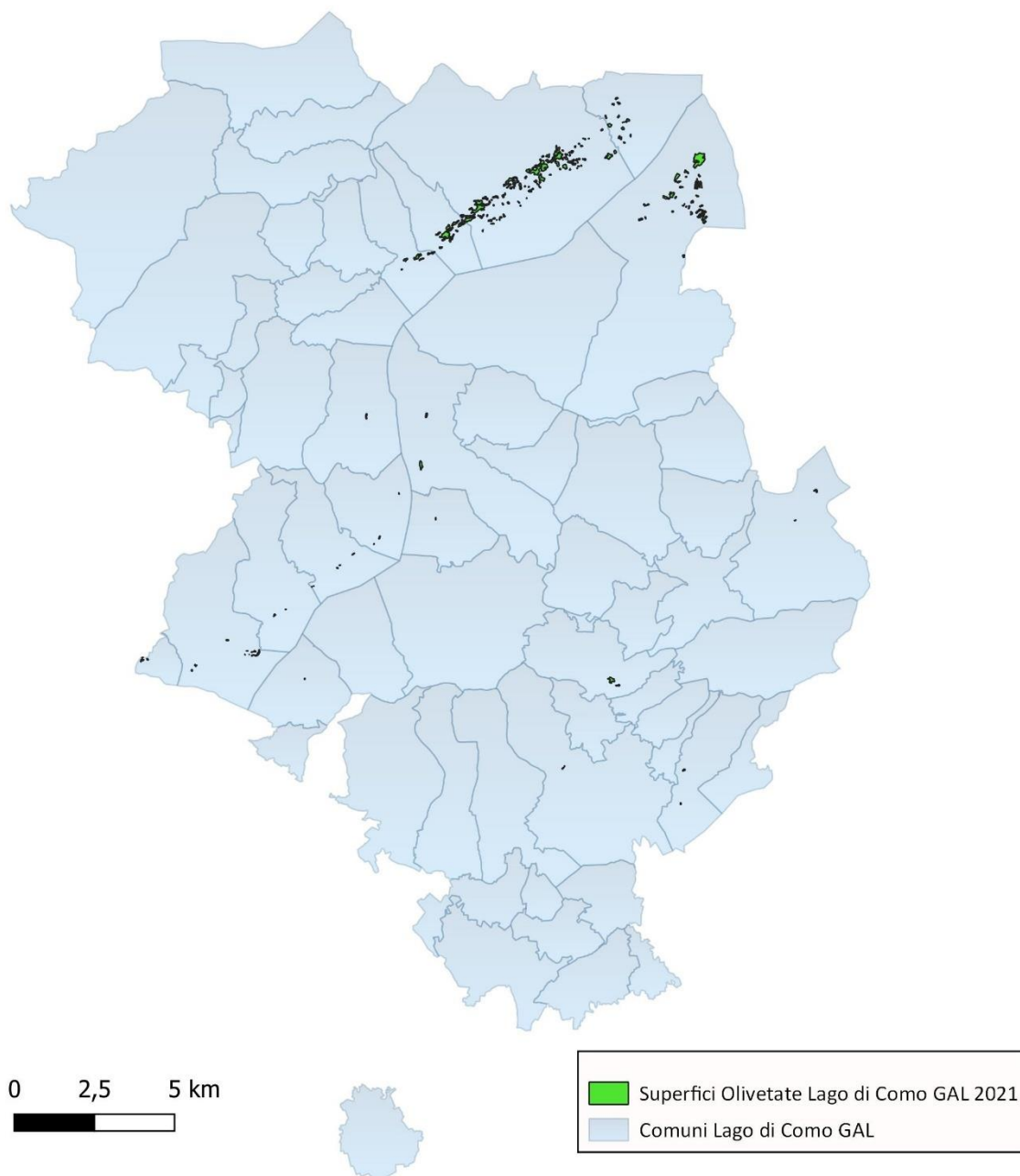

Superfici olivetate nei comuni compresi nel territorio del Lago di Como GAL (2021).

Il Comune di Bellagio presenta superfici olivetate diffuse in gran parte del territorio alle quote inferiori; le coltivazioni di olivo sono spesso frammiste all'edificato. La superficie agricola territoriale accoglie numerosi esemplari storici di olivo, presenti anche singolarmente a margine dei campi destinati ad altri utilizzi o all'interno di giardini e parchi storici. Le superficie accorpate di maggiori dimensioni sono collocate nella parte nord. Il consumo di suolo per uso abitativo ha in parte ridotto la superficie agricola ed olivetata contribuendo sensibilmente alla frammentazione delle aree. Come è possibile evincere dalle elaborazioni cartografiche seguenti il territorio di Bellagio manifesta una media potenzialità alla nuova diffusione di oliveti sia per quanto riguarda le superfici agricole immediatamente trasformabili sia per quanto attiene al cambio di destinazione d'uso di superfici boscate.

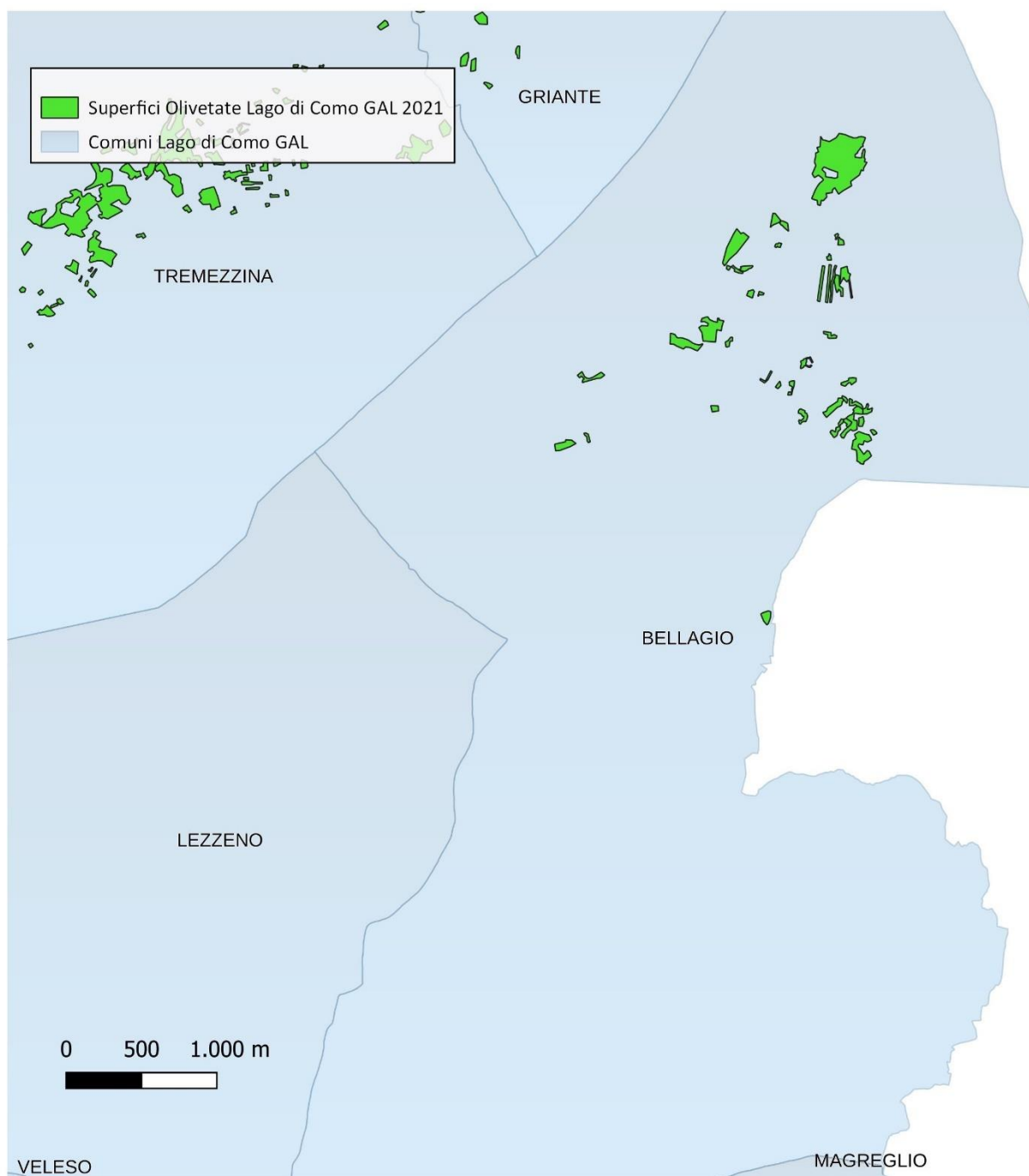

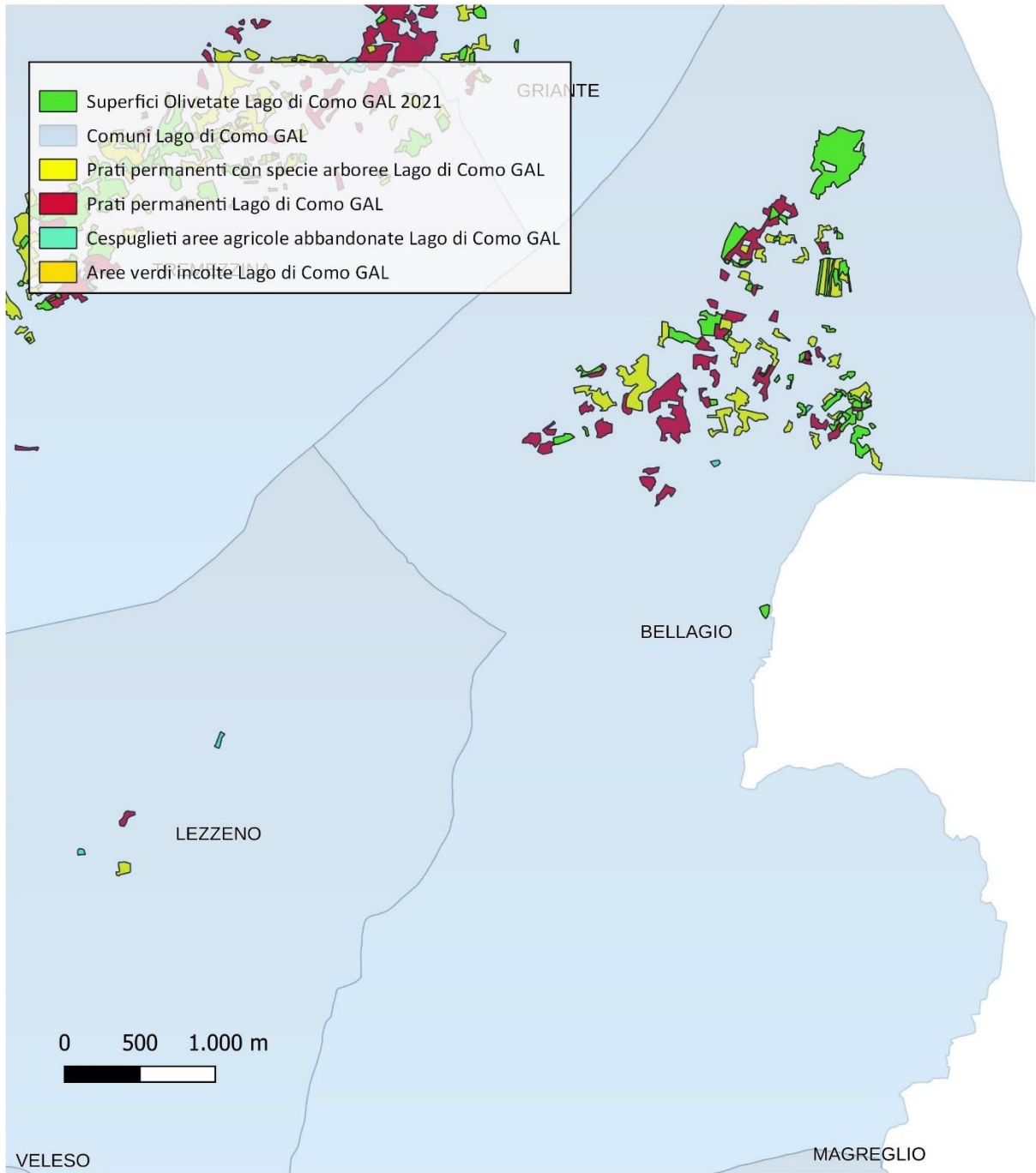

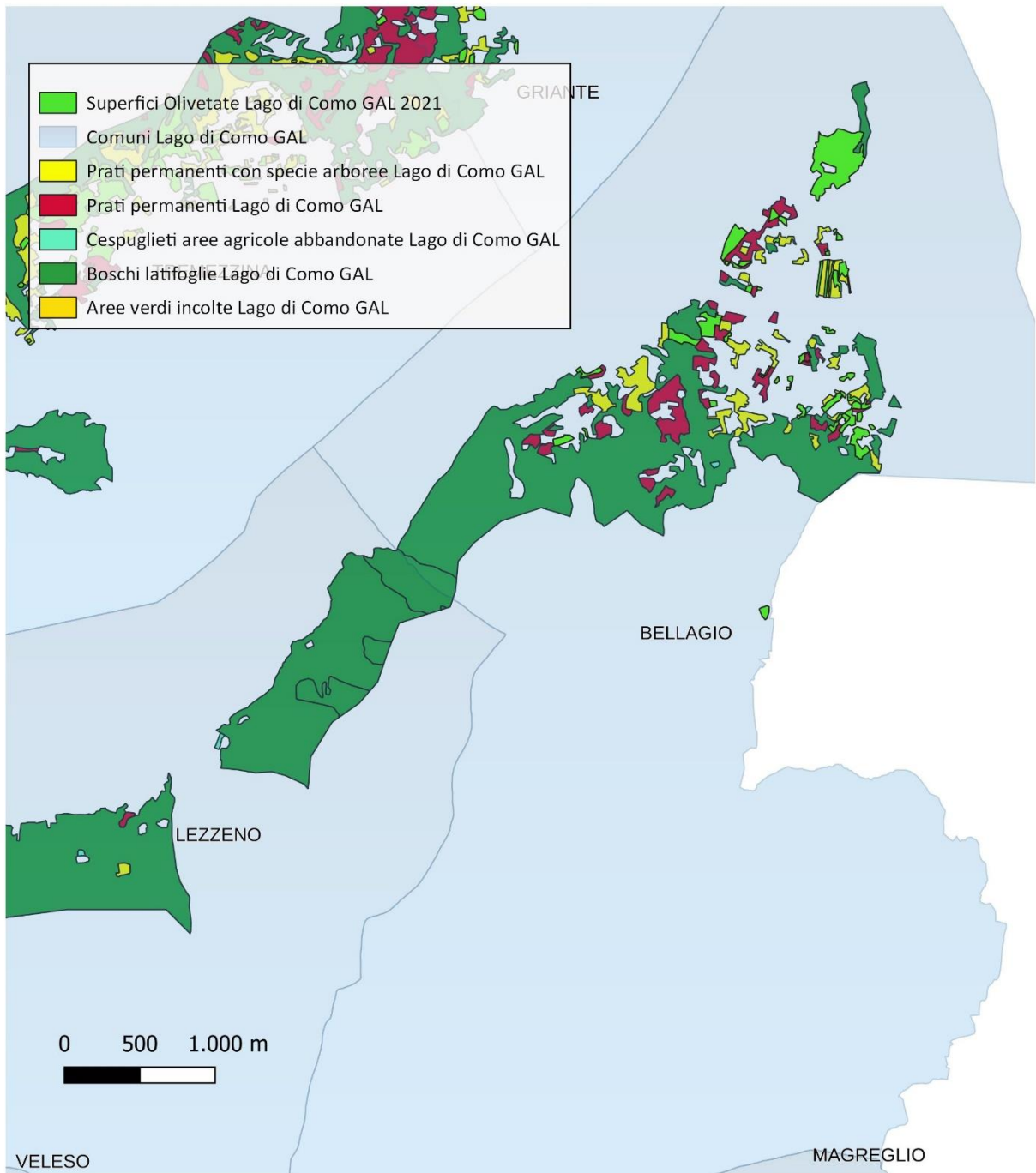

La macroarea della Tremezzina presenta la maggior concentrazione di superfici olivetate fra gli areali in esame; le coltivazioni di olivo sono spesso frammiste all'edificato. Si ritrovano superfici di medie dimensioni caratterizzate dalla presenza di esemplari storici e plurisecolari a testimonianza della grande vocazione del territorio alla coltivazione dell'olivo. Tutta l'area interessata gode di un'esposizione favorevole associata alla protezione dai venti freddi data dai rilievi a nord; anche le caratteristiche pedologiche sono ottimali. Il consumo di suolo per uso abitativo ha in gran parte ridotto la superficie agricola ed olivetata contribuendo sensibilmente alla frammentazione delle aree e all'abbandono degli oliveti. Come è possibile evincere dalle elaborazioni cartografiche seguenti il territorio della Tremezzina manifesta una media potenzialità alla nuova diffusione di oliveti sia per quanto riguarda le superfici agricole immediatamente trasformabili sia per quanto attiene al cambio di destinazione d'uso di superfici boscate.

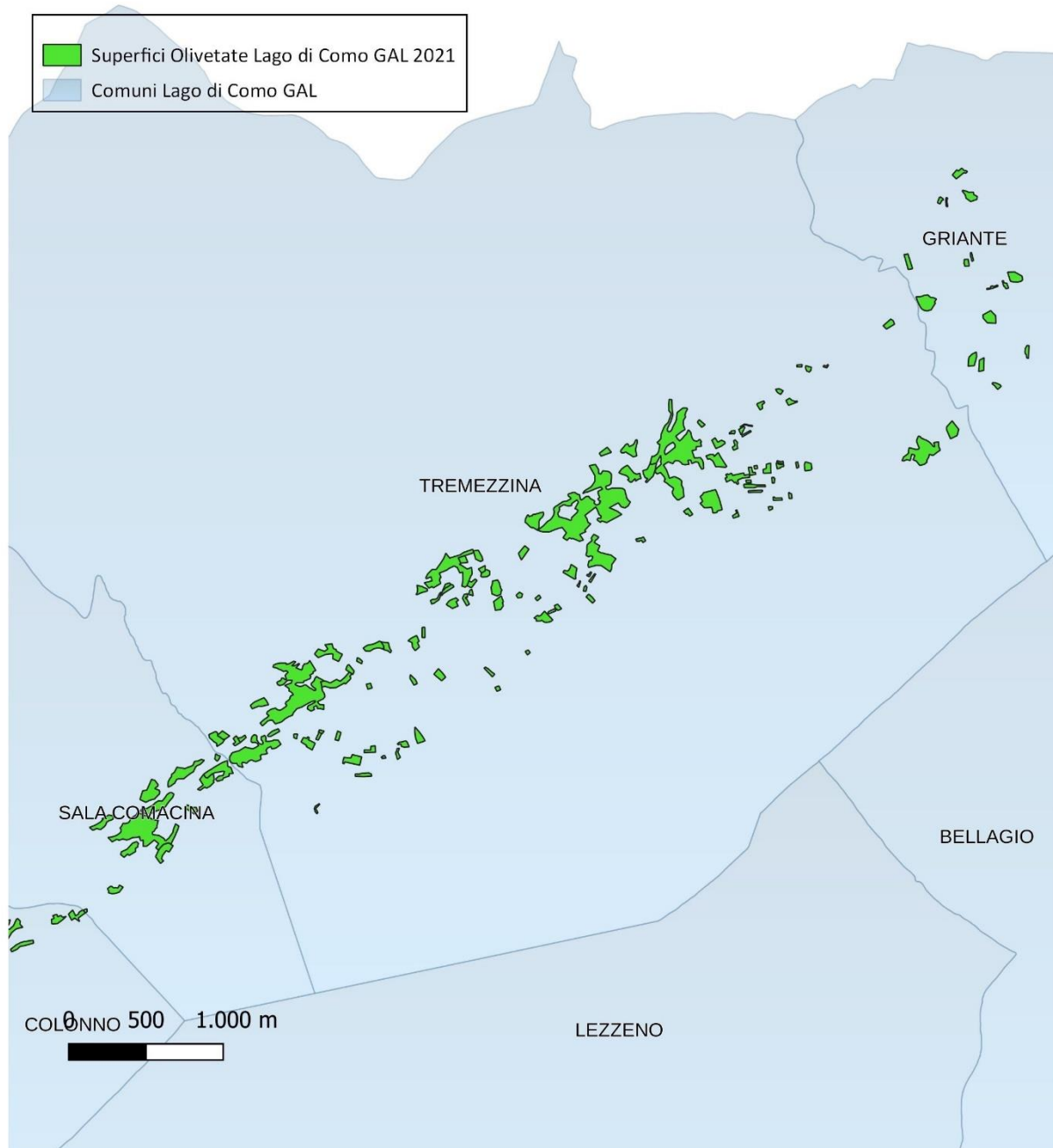

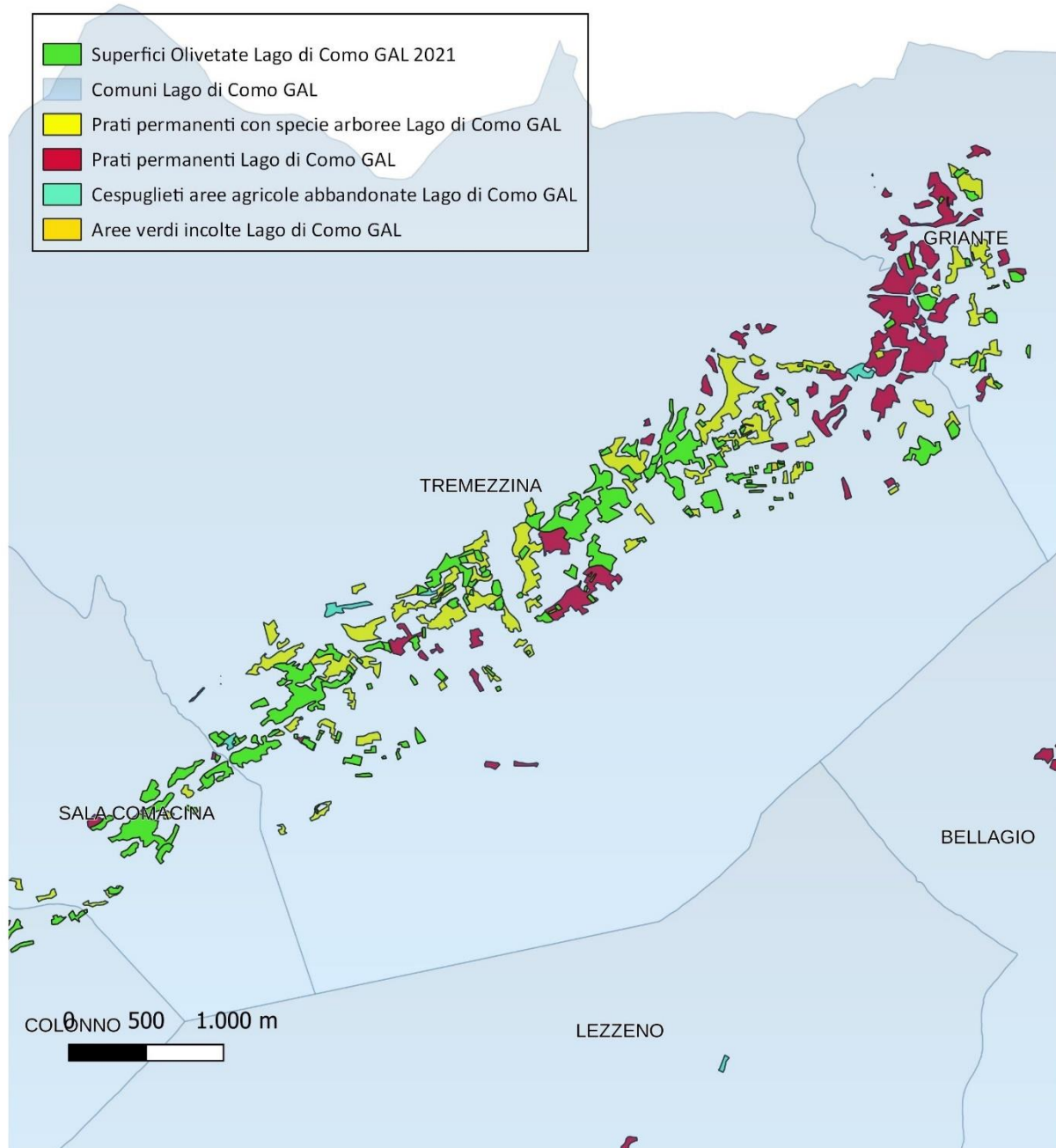

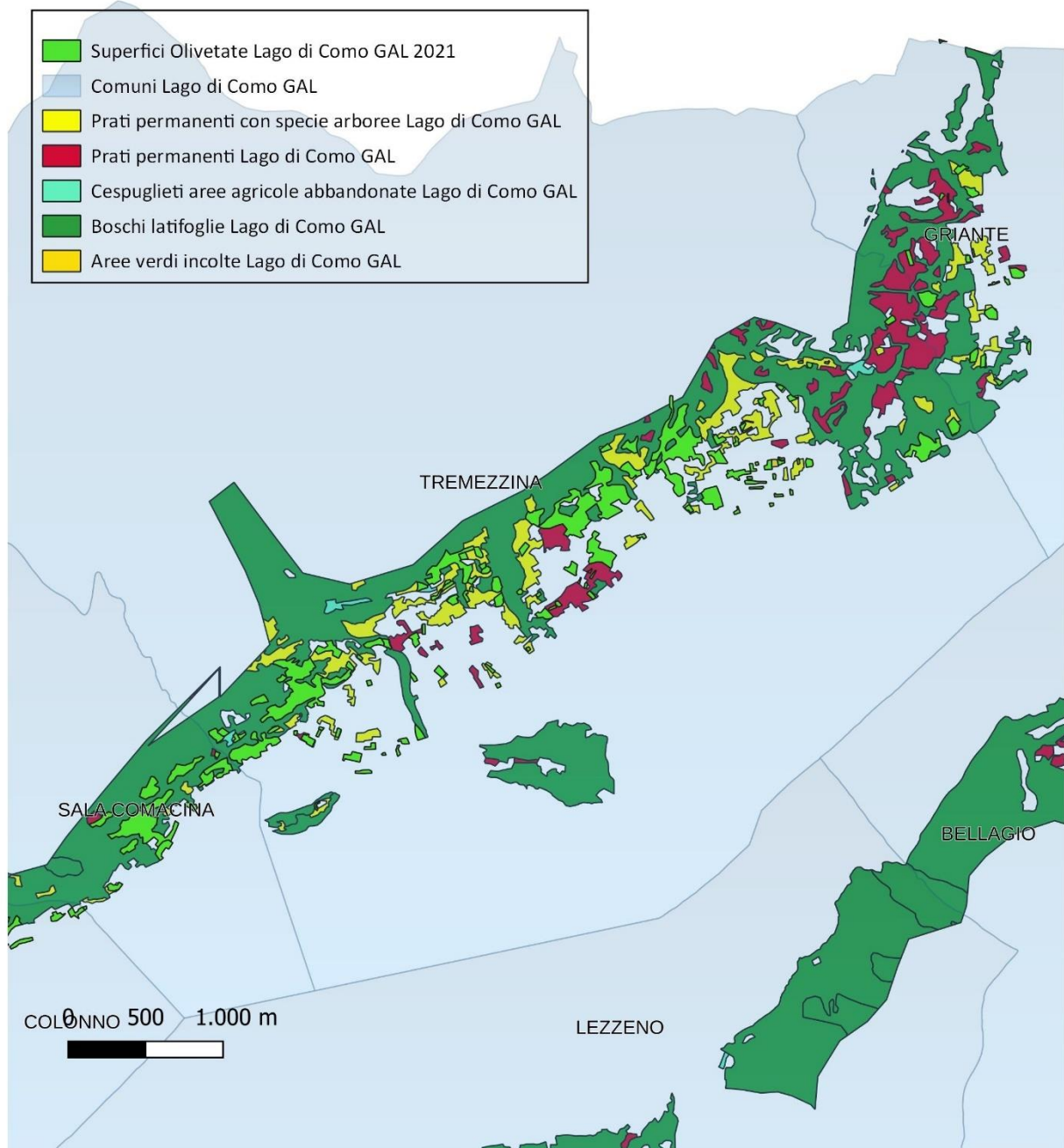

La macroarea individuata nelle seguenti cartografie comprende i territori di entrambe le sponde del Basso Lario comasco. Essa presenta attualmente una limitata diffusione degli oliveti caratterizzati inoltre da una superficie unitaria ridotta. Questo dipende in larga parte dalle condizioni orografiche poco favorevoli all'utilizzo agricolo dei suoli, associato ad una notevole espansione dell'edificato. Come è possibile evincere dalle elaborazioni cartografiche seguenti il territorio in oggetto manifesta una ridotta potenzialità alla nuova diffusione di oliveti, soprattutto per quanto riguarda le superfici agricole immediatamente trasformabili; il cambio di destinazione d'uso di superfici boscate appare poco percorribile per questioni legate alla giacitura acclive del territorio.

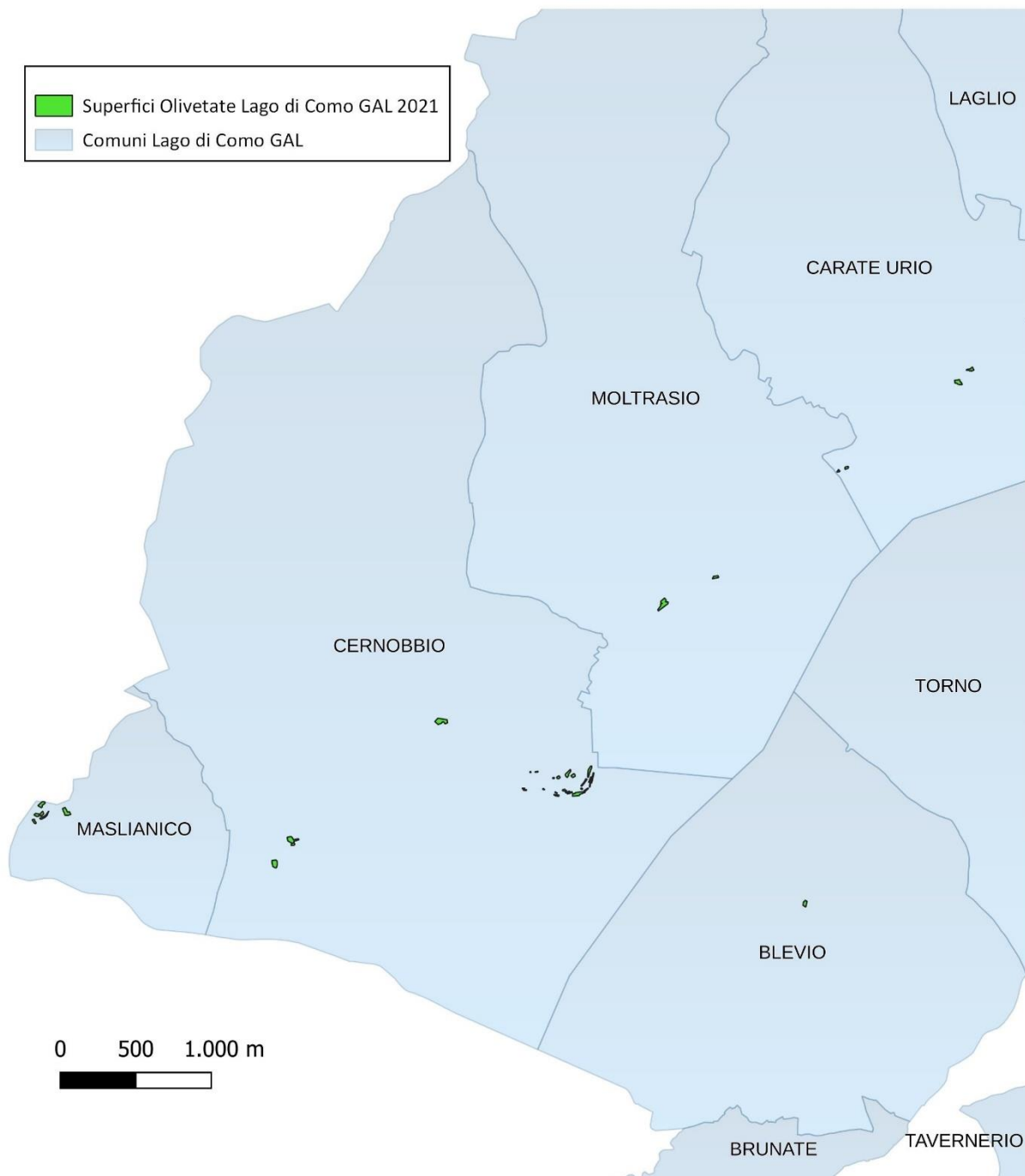

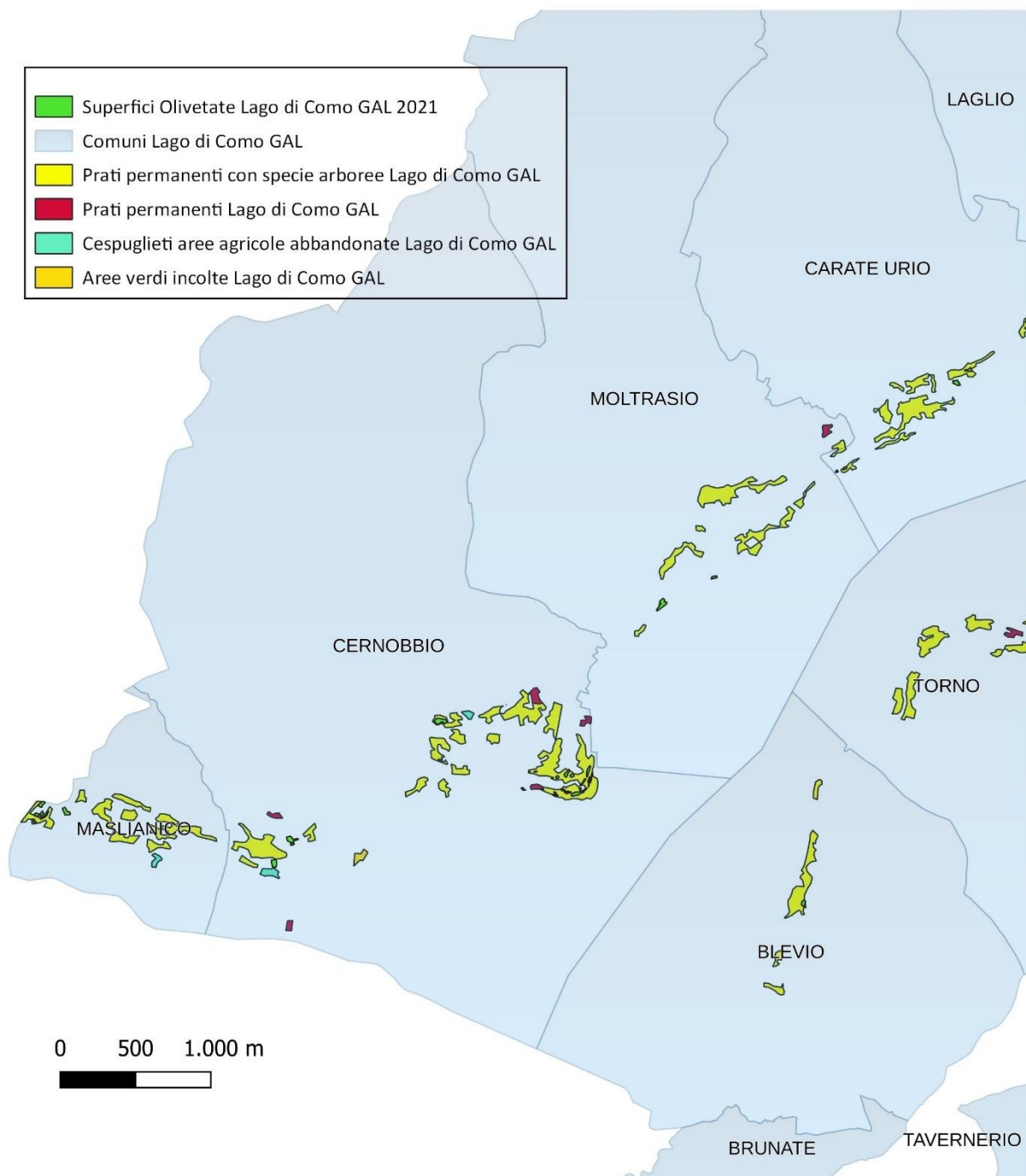

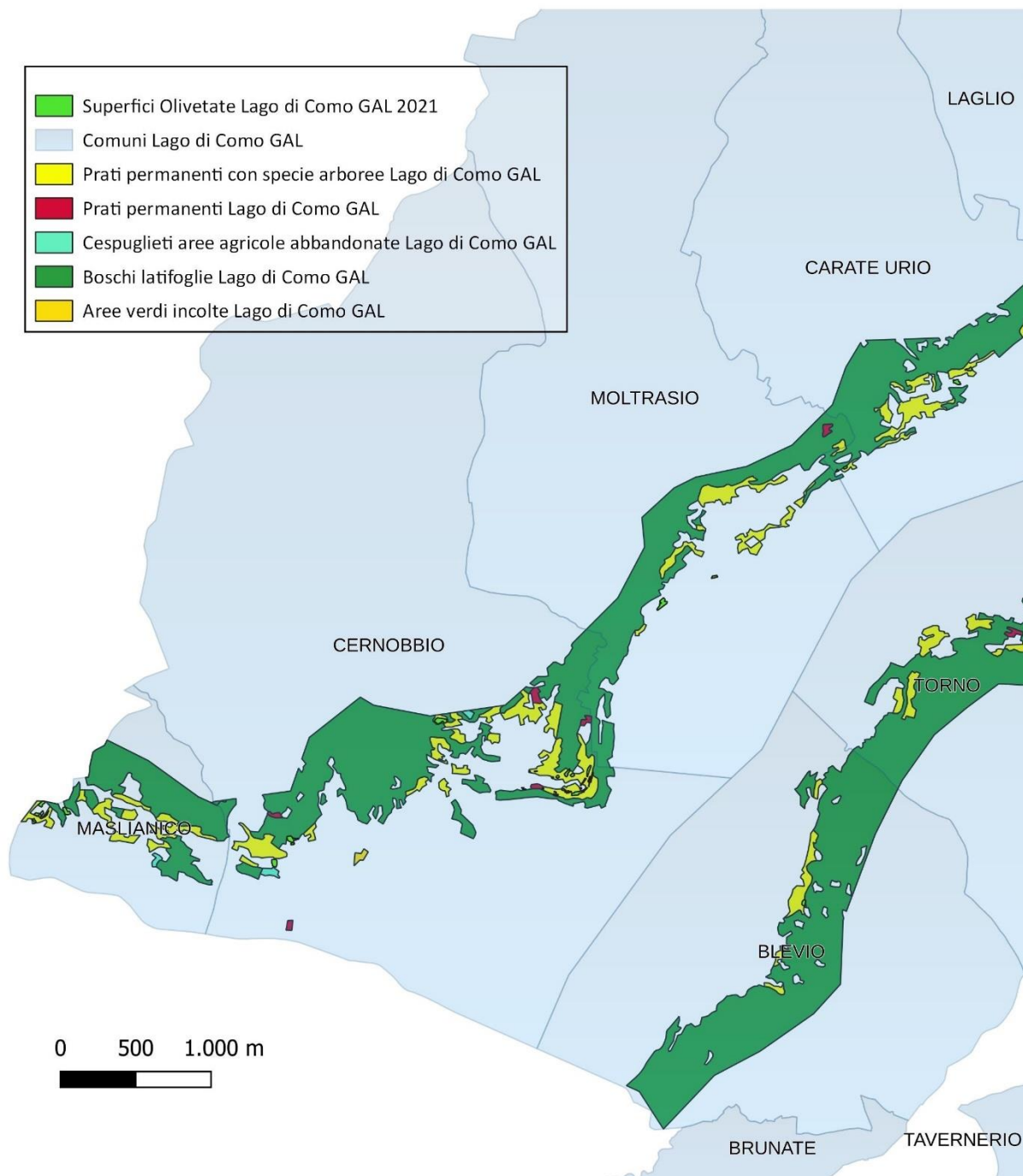

La macroarea individuata nelle seguenti cartografie comprende i territori collinari del Triangolo Lariano che si affacciano sulla Brianza. I terreni, prevalentemente collinari, presentano esposizione verso sud. Nell'area vi è attualmente una ridotta presenza di oliveti, sebbene le condizioni orografiche risultino piuttosto favorevoli all'utilizzo agricolo dei suoli. Il territorio presenta memoria storica di coltivazioni dell'olivo nel Comune di Caslino d'Erba. Come è possibile evincere dalle elaborazioni cartografiche seguenti il territorio in oggetto manifesta una elevata potenzialità alla nuova diffusione di oliveti soprattutto per quanto riguarda le superfici agricole immediatamente trasformabili; il cambio di destinazione d'uso di superfici boscate appare comunque in larga parte possibile considerata le condizioni di giacitura ed esposizione dei terreni.

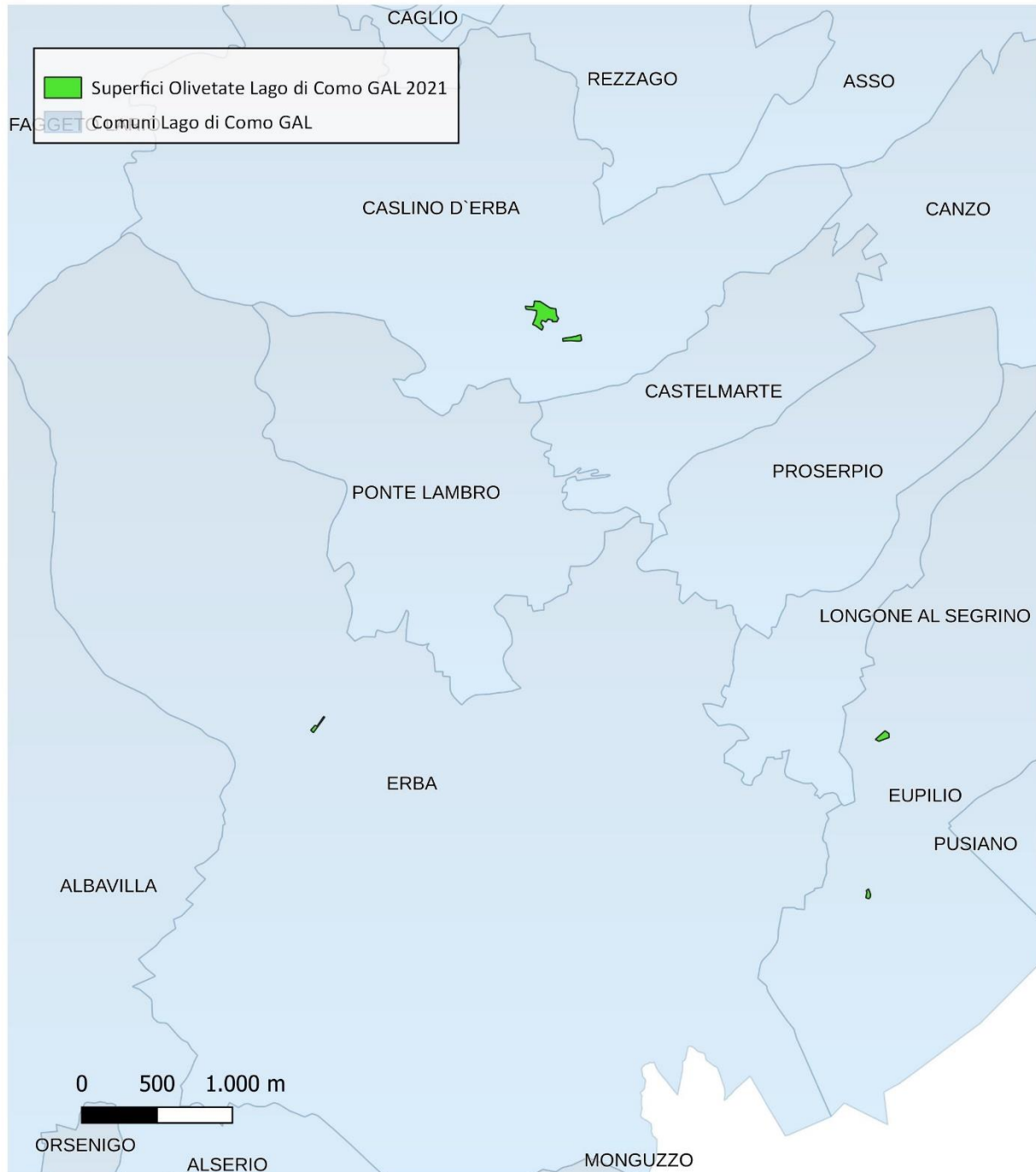

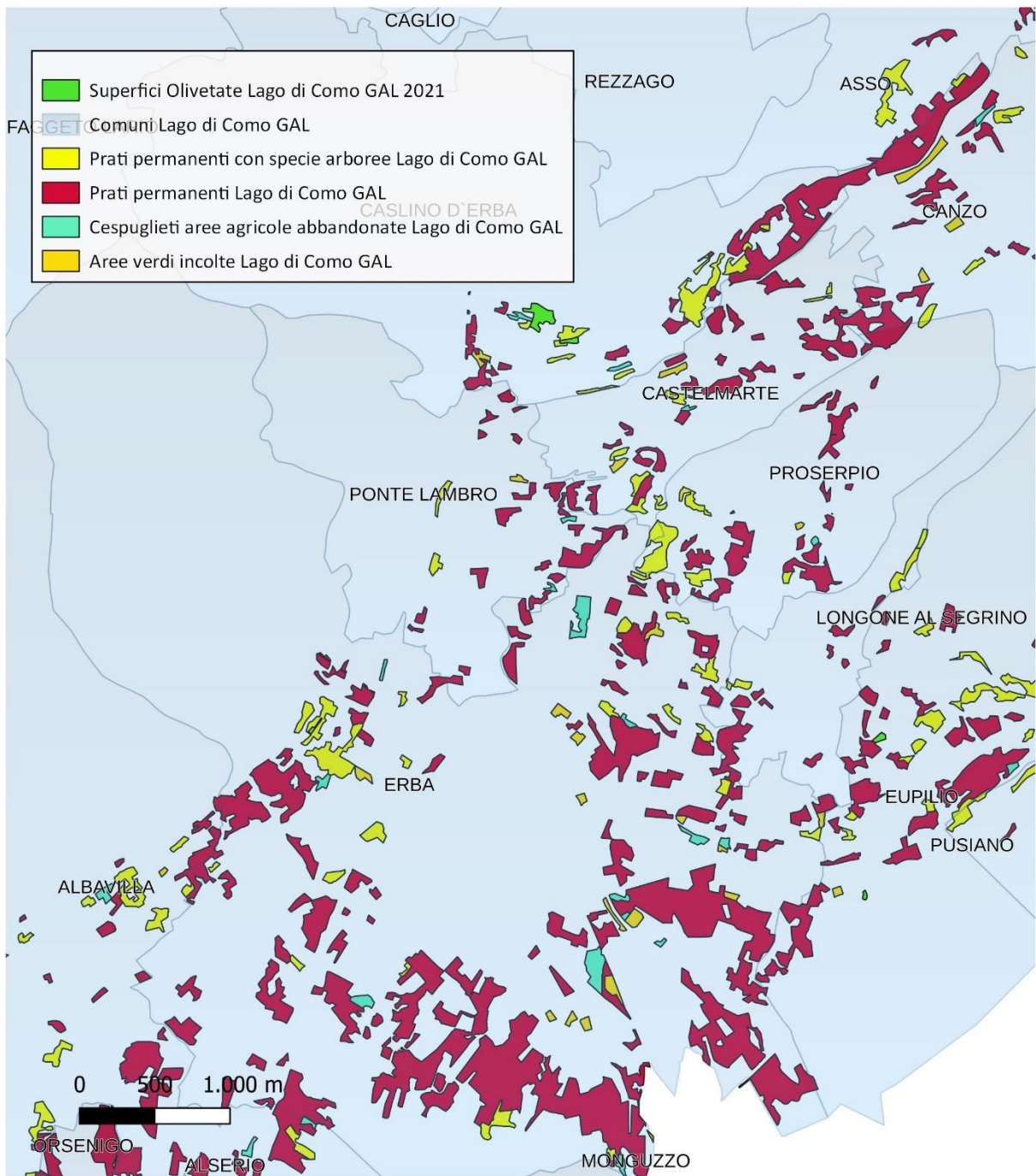

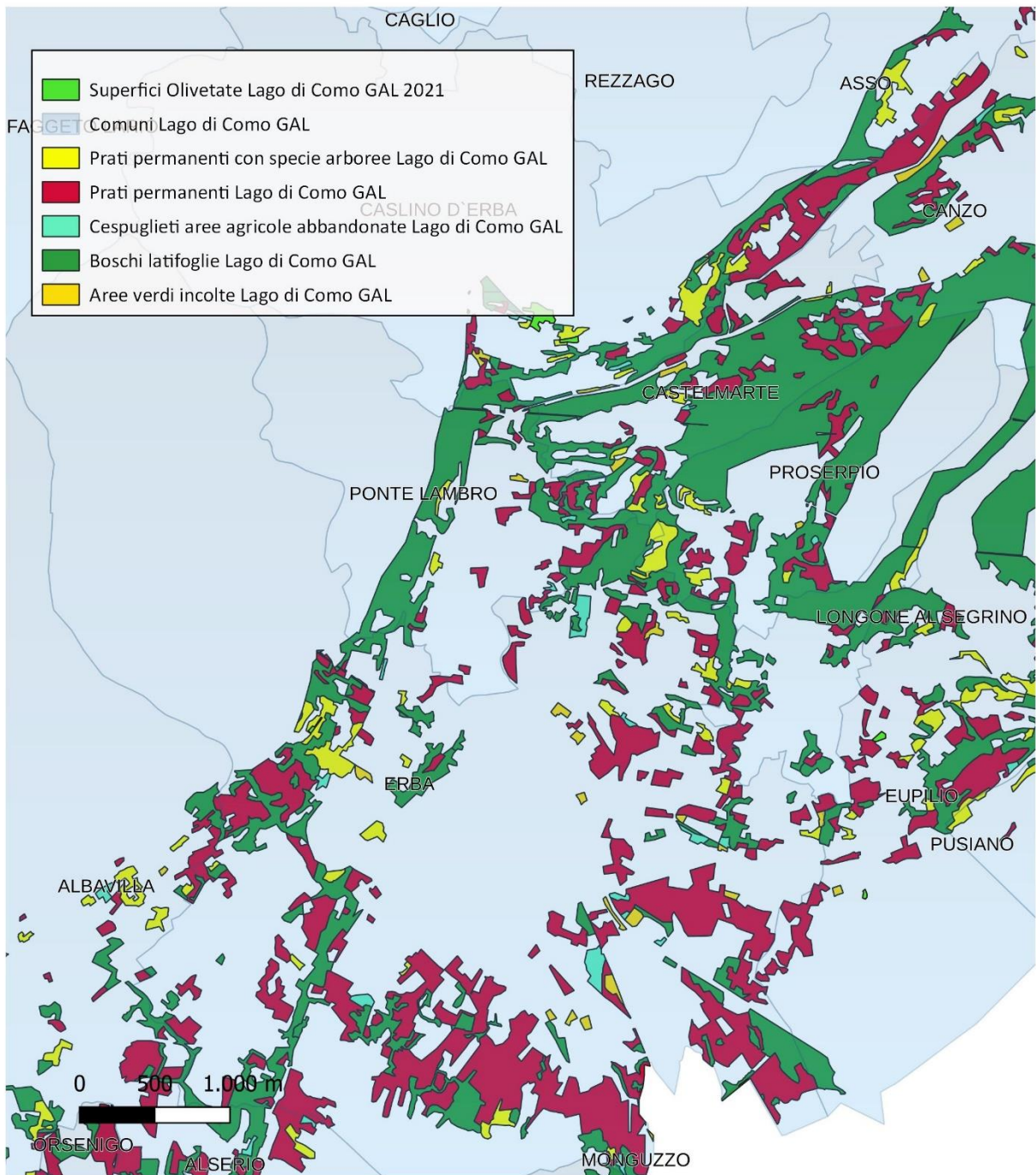

Comuni Lago di Como Gal.	Superfici Olivetate 2021 (m²).	Espansione 1				Scenario espansione 1 – oliveti (m²).	Espansione 2		Scenario espansione 2 – oliveti (m²). Prati permanenti con specie arboree (m²).
		Prati permanenti con specie arboree (m²).	Prati permanenti (m²).	Cespuglieti aree agricole abbandonate (m²).	Aree verdi incolte (m²).		Boschi di latifoglie (m²).		
Albavilla	0	139412	764033	15915,1	40479	959839,1	3065120	4024959,1	
Albese con Cassano	0	52667,1	86200,5	6144,94	0	145012,54	407132	552144,54	
Alserio	0	39087,1	246337	12209,3	37467,2	335100,6	7716160	8051260,6	
Alzate Brianza	0	77673,4	1232910	85655,4	15987,6	1412226,4	63299100	64711326,4	
Alta Valle Intelvi	0	0	0	0	0	0	0	0	
Anzano del Parco	0	49942,5	789440	8660,76	21558,4	869601,66	6722130	7591731,66	
Argegno	0	54884,3	117367	9420,8	0	181672,1	532009000	532190672,1	
Asso	0	58102,1	698083	5258,08	1902,15	763345,33	296024000	296787345,33	
Barni	0	0	0	0	0	0	0	0	
Bellagio	254043,780	244090	252873	4483,94	0	501446,94	130104000	130605446,94	
Blessagno	0	0	0	0	0	0	0	0	
Blevio	756,731	46231,2	0	0	0	46231,2	7181980	7228211,2	
Brienno	4369,480	30161,3	3100,78	0	0	33262,08	265999000	266032262,08	
Brunate	0	0	0	0	0	0	0	0	
Caglio	0	0	0	0	0	0	0	0	
Canzo	0	65194,8	318842	4940,95	29061,9	418039,65	138257000	138675039,65	
Carate Urio	3508,022	102379	0	3325,62	0	105704,62	266025000	266130704,62	
Caslino d'Erba	22032,719	107780	114777	8887,52	10726,6	242171,12	214265000	214507171,12	
Castelmarte	0	83538,3	154772	2129,81	12744,3	253184,41	58980700	59233884,41	
Centro valle Intelvi	0	0	0	0	0	0	0	0	
Cerano d'Intelvi	0	69617,3	100229	0	0	169846,3	2295,12	172141,42	
Cernobbio	12016,263	234743	15341,9	8016,65	4659,7	262761,25	5320030000	5320292761,25	
Claino con Osteno	0	166522	106157	5099,91	0	277778,91	798000000	798277778,91	
Colonno	33812,582	10851,1	9717,87	0	0	20568,97	266028000	266048568,97	
Dizzasco	0	141220	33705,6	3348,39	0	178273,99	1596030000	1596208273,99	
Erba	1565,123	218630	2394190	100574	74622,5	2788016,5	10698900	13486916,5	
Eupilio	4571,523	177139	374869	7487,02	3208,79	562703,81	97901700	98464403,81	
Faggeto Lario	0	95165,6	52557	2836,43	0	150559,03	37314400	37464959,03	
Figino Serenza	0	27952,7	376671	22176,3	15630,9	442430,9	2735290	3177720,9	
Griante	41489,682	99025,1	301414	0	0	400439,1	798029000	798429439,1	
Laglio	3360,621	74903,5	0	0	0	74903,5		74903,5	
Laino	0	0	4351,21	0	0	4351,21	266017000	266021351,21	
Lambrugo	0	9480,67	602301	39850,3	15772,6	667404,57	4289610	4957014,57	
Lasnigo	0	0	0	0	0	0	0	0	
Lezzeno	0	178344	9377,56	4437,01	0	192158,57	73086900	73279058,57	
Longone al Segrino	0	0	32231,5	0	0	32231,5	12020400	12052631,5	
Lurago d'Erba	0	92550,5	636033	11398,2	29073	769054,7	9623930	10392984,7	
Magreglio	0	0	0	0	0	0	0	0	
Maslianico	4169,633	81677	0	3314,16	0	84991,16	266080000	266164991,16	
Moltrasio	2747,580	86227,8	3675,93	0	0	89903,73	266002000	266091903,73	

Reportistica Olivicoltura 2030 – Azione Locale 3.5 'Censimento delle varietà locali, proprietà e suggerimenti operativi'.

Monguzzo	0	89923,4	755774	24344,1	21346,9	891388,4	3124210	4015598,4
Nesso	20447,684	85282,8	2964,63	0	0	88247,43	72656300	72744547,43
Orsenigo	0	25658,4	170565	22191,2	17440,4	235855	1327880	1563735
Pigra	0	0	0	0	0	0	0	0
Pognana Lario	1349,584	77046,9	7398,05	0	0	84444,95	36389700	36474144,95
Ponna	0	0	0	0	0	0	0	0
Ponte Lambro	0	14640,9	70424,4	5200,31	3515,69	93781,3	78404300	78498081,3
Proserpio	0	38641,5	175538	2096,29	1907,88	218183,67	19967000	20185183,67
Pusiano	0	62543,9	51494,9	21845,5	7527,62	143411,92	46735500	46878911,92
Rezzago	0	0	0	0	0	0	0	0
Sala Comacina	114642,285	20443,1	6372,65	0	0	26815,75	266023000	266049815,75
Schignano	0	78018,4	0	0	0	78018,4	2895,86	80914,26
Sormano	0	0	0	0	0	0	0	0
Tavernerio	0	60108,5	124242	16406,1	16640,3	217396,9	523324	740720,9
Torno	0	88728,2	14303,1	0	0	103031,3	7165940	7268971,3
Tremezzina	554677,420	585361	274396	28671,7	2166,01	890594,71	1330420000	1331310594,71
Valbrona	4109,858	52966,2	319618	0	3437,75	376021,95	46740000	47116021,95
Veleso	0	0	0	0	0	0	0	0
Zelbio	0	0	0	0	0	0	0	0
Totale	1083670,572	4194555,57	11804648,58	496325,79	386877,19	16882407,13	13723424796,98	13740307204,11