

Green&Blue

L'hub del turismo rurale tra laghi e fiumi di Lombardia



PSR LOMBARDIA
L'INNOVAZIONE
METTERADICI
2014 2020



Regione
Lombardia



Azioni locali

4. Creazione di un catalogo di eventi gratuiti per i viaggiatori
5. Attivazione di pacchetti di marketing e comunicazione

TRIANGOLO LARIANO

Target: famiglie con bambini

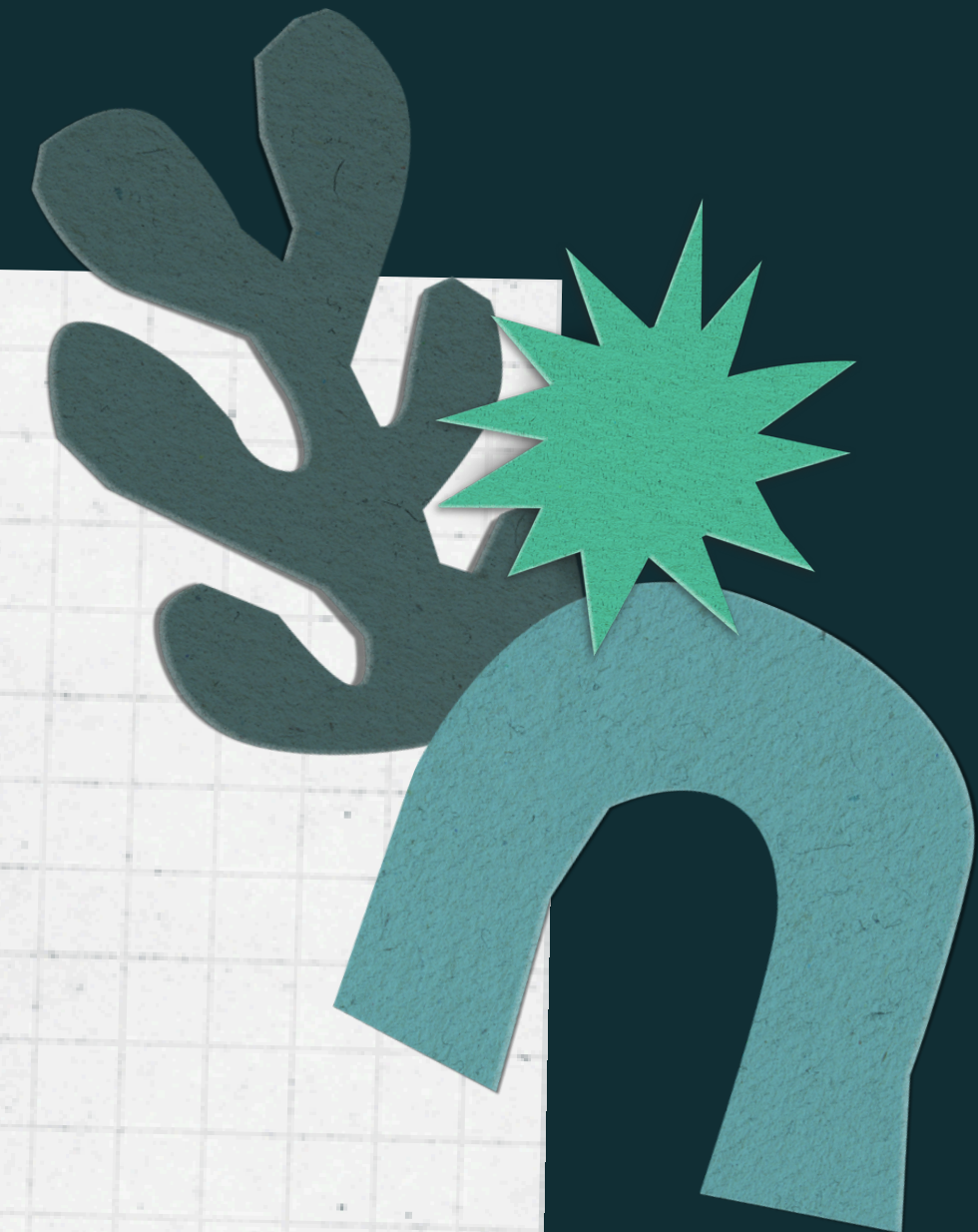

COLORI E SAPORI ALL'ALPE DI MEGNA

ESPERIENZA
DI MONOPRINTING
E MERENDA PER TUTTI

23/09/2023

Ritrovo ore 14:30
Chiesa di San Giuseppe,
Via ai Morti di Valmorana 17 - Lasnigo

Durante la passeggiata verso l'Alpe di Megna, l'acqua sarà la nostra principale ispirazione. Con elementi naturali, inchiostro blu e rullo, lasceremo poi libero sfogo all'immaginazione. Realizzeremo insieme a Paolo delle cartoline da conservare con la tecnica del monoprinting.

Tutti poi saremo invitati a gustare una deliziosa merenda d'alpeggio. I sapori autentici dei formaggi locali, dei salumi e del pane saranno accompagnati dalla voce di Veronica che ci racconterà la vita all'alpe.

ETÀ MINIMA: **6 ANNI**



IL BOSCO RACCONTA STORIE

PERCORSO EMOZIONANTE
CON ATTIVITÀ INTERATTIVE
INSIEME ALLE API

24/09/2023

Ritrovo ore 13:30
Parcheggio della stazione di Canzo,
Via Pelliccione 2 - Canzo

Passo dopo passo ci addentreremo nei boschi di Canzo, cammineremo su sentieri tra storiche località agricole accompagnati dalle voci del CAI, che ci racconteranno la natura e il suo stretto legame con l'acqua.

L'acqua è una risorsa importante anche per le api. Parteciperemo a un laboratorio sulle api, che sono piccole e fondamentali sentinelle ambientali sempre in prima linea. In seguito, Barbara ci offrirà una deliziosa merenda con pane, miele, marmellata, succhi freschi e sciroppo di sambuco.

ETÀ MINIMA: **6 ANNI**



I SUONI DELLA SELVA

VIAGGIO EMOZIONANTE
ALLA SCOPERTA DEGLI
STRUMENTI MUSICALI NATURALI

01/10/2023

Ritrovo ore 14:30
Esterno Jungle Raider Park Xtreme,
Viale Campoè - Caglio

Scopriamo i suoni della natura: con l'aiuto della compositrice Sandra e del violinista Andrea, impareremo ad usare abilmente oggetti naturali (legnetti, foglie secche, pietre, frutti) per produrre ritmi e musica che confluiranno in una suggestiva partitura musicale a più voci.

Ambrogio e gli amici della Proloco ci delizieranno poi con una merenda a base di caldarroste da gustare immersi nella natura.

ETÀ MINIMA: **6 ANNI**



AVVENTURA E CONOSCENZA LUNGO LE RIVE DEL FIUME LAMBRO

SPERIMENTIAMO LA MAGIA
DEL FIUME ATTRAVERSO I SENSI

07/10/2023

Ritrovo ore 14:00
Santuario della Madonna di
San Calogero,
Via San Calogero 41 - Caslino d'Erba

Saremo accompagnati nella camminata da Andrea, un esperto che ci guiderà attraverso storie affascinanti sul fiume e la sua valle, condividendo aneddoti curiosi e svelandoci gli abitanti stagionali, tra cui piante e animali.

Successivamente, Bianca e Giovanni ci condurranno nel magico mondo delle piante officinali. Gli adulti potranno apprendere in modo didattico, mentre i bambini, con Marta, potranno vivere esperienze sensoriali coinvolgenti. Sarà un'opportunità unica per conoscere le proprietà e gli usi delle piante che ci circondano.

E per chiudere il pomeriggio con una nota di pura magia: una fiaba cantata e narrata, il cui tema sarà l'elemento vitale dell'acqua, un momento incantevole che rapirà l'immaginazione di grandi e piccini.

ETÀ MINIMA: **5 ANNI**



gli eventi è gratuito, tuttavia, i posti sono limitati. Vi invitiamo cortesemente a **prenotare** in anticipo tramite i link forniti attraverso **la scansione dei QR code**.
Per una migliore esperienza durante le camminate, consigliamo gentilmente di **indossare scarponcini o scarpe da trekking e di portare con sé una riserva d'acqua**.

Per info: 031-6126537

COLORI E SAPORI ALL'ALPE DI MEGNA

esperienza di monoprinting e merenda per tutti



Az. Agr. Alpe di Megna
Paolo Cabrini

14 adulti
14 bambini



IL BOSCO RACCONTA STORIE

percorso emozionante con attività interattive insieme alle api



CAI Canzo
Agriturismo Cà Dulza

21 adulti
26 bambini



i SUONI DELLA SELVA

viaggio alla scoperta degli strumenti musicali naturali



Sandra Conte
ProCaglio

19 adulti
14 bambini

AVVENTURA E CONOSCENZA LUNGO LE RIVE DEL FIUME LAMBRO



Sperimentiamo la magia del fiume attraverso i sensi

Andra Burzi
Microcosmo
Coop Noi Genitori

12 adulti
11 bambini



Primavera '24

ETÀ MINIMA: **6 ANNI**
N° PERSONE: **MAX 20**

RUMORE DI ALI: UN'ESCURSIONE TRA IL LAGO SEGRINO E IL MONTE CORNIZZOLO CON LE API 21/04/2024

14.00/17.30 a Eupilio

Luogo di ritrovo: Parcheggio del cimitero di Carella (Eupilio) in via Ceresuola
Percorso di circa 4 Km, con un dislivello di 200m, classificazione CAI: T (turistico)

Camminando con un accompagnatore di media montagna giungeremo fino al santuario della Madonna della neve, sulla via del ritorno in apiario, conosceremo da vicino una famiglia di api osservando la vita all'interno dell'alveare. La nascita, le mansioni e la loro organizzazione interna e capiremo come questa loro perfezione sia sempre più messa a repentaglio dal cambiamento climatico e di quanto si basi sul ritmo delle stagioni e su un regolare apporto d'acqua come elemento fondamentale per la raccolta di nettare. Al termine del laboratorio, merenda con dolci e bevande anche a base di miele.

PER INFO: 031-6126537

www.oltrelario.it



eventi organizzati
nell'ambito del progetto

green
& blue



ETÀ MINIMA: **6 ANNI**
N° PERSONE: **MAX 20**

TRA BOSCHI E VITA CONTADINA: MUNGITURA AL PASCOLO E CASEIFICAZIONE 18/05/2024

14:00 - 18:00 a Caslino d'Erba

Luogo di ritrovo: Spiazzo presso vecchio acquedotto in via Monte Palanzone
Percorso andata e ritorno di 2 Km con un dislivello di 100 m, classificazione CAI: T (turistico).

La primavera ormai è nel suo pieno splendore e camminando accompagnati da una guida AIGAE costeggeremo il torrente Piot per poi immergerci nella realtà contadina dell'Alpe del Prina alle pendici del Monte Palanzone, dove nasce il rinomato Caprino di Caslino, il formaggio di capra tipico del paese. Parteciperemo a un laboratorio sui 5 sensi: contatto e rumore dell'acqua e della natura circostante, relazione con l'animale quale la capra e il pascolo (attraverso mungitura manuale in loco), breve spiegazione delle fasi di produzione del formaggio da parte della casara e infine merenda con caprino fresco appena fatto.

PER INFO: 031-6126537

www.oltrelario.it



eventi organizzati
nell'ambito del progetto

green
& blue



RUMORE DI ALI

un'escursione tra il Lago Segrino e il Monte Cornizzolo con le api



Marco Broggi
Az. Agr. Marta Binda
B&B La Ceresuola

9 adulti
111 bambini



TRA BOSCHI E VITA CONTADINA:

mungitura al pascolo e caseificazione



Roberto Binda
Az. Agr. La Ronca

13 adulti
110 bambini



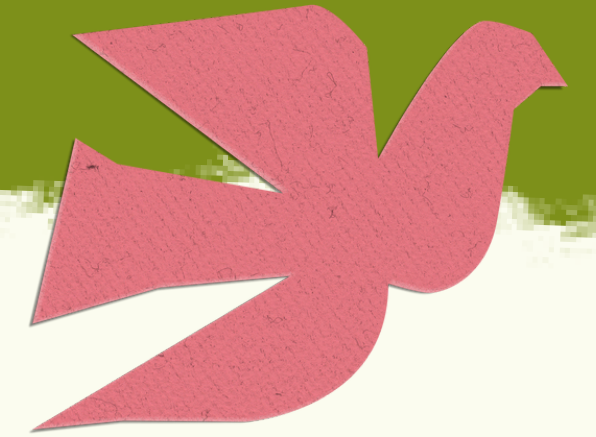

Comunicazione Triangolo Lariano

Cartaceo + Instagrammer

Stampati 6.000 volantini e distribuiti
presso scuole dell'infanzia e scuole primarie
del Triangolo Lariano

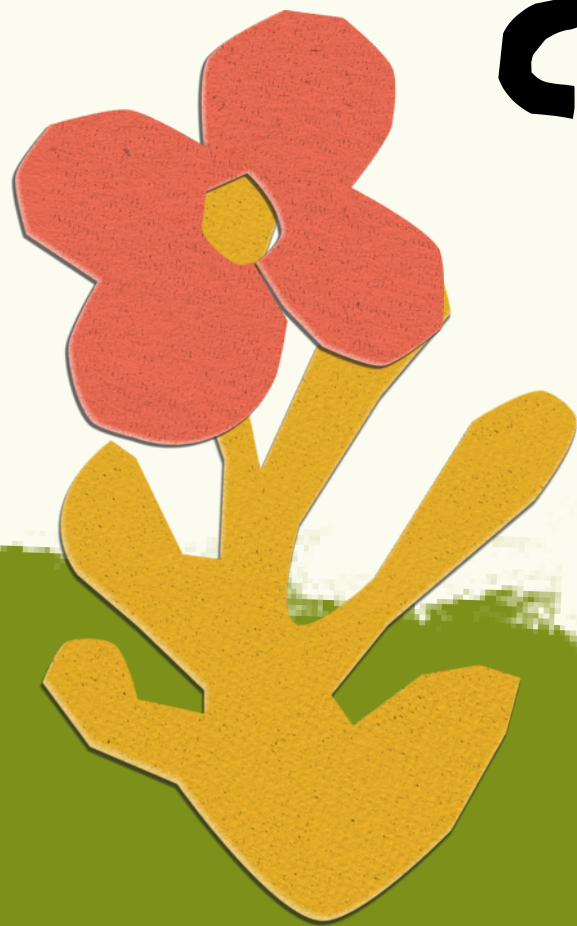

Caglio

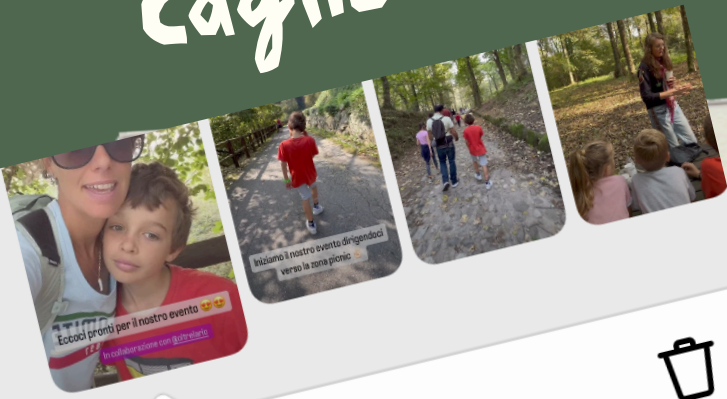

ra ⓘ

4.560
Account raggiunti

4.514
Follower



46
Non follower

4.637

pression

Interazione ⓘ

22
Account che hanno interagito



AZZURRA FORTE alias Babytrekking

Motto: Racconto la montagna per famiglie... E non solo!

Casolino d'Erba



Copertura ⓘ

5.359
Account raggiunti

5.316
Follower



43
Non follower

Impression

5.379

Interazione ⓘ

14
Account che hanno interagito

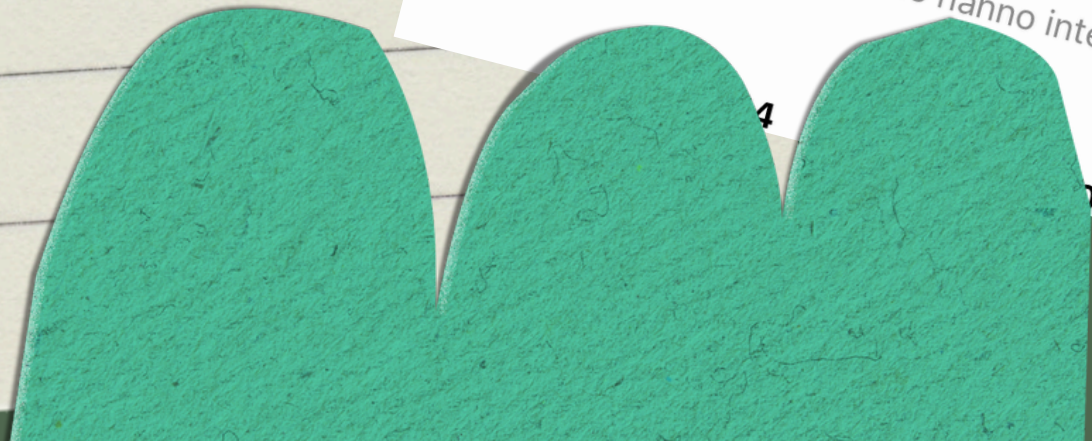

Daniela Scerri alias Duepertrefacinque

Motto: Montagna in tutte le sue
declinazioni

Canzo e LaSnigo

19 set - 25 se

Panoramica

Hai raggiunto più account (+10,1% in più)
rispetto al seguente periodo: 12 set - 18 set

Account raggiunti	4.173	+10,1%	>
Account che hanno interagito	223	+7,7%	>
Numero totale di follower	5.889	+0,3%	>

Contenuti che hai condiviso

Mostra
tutto



Alessandra Granata alias viaggi deirospi

Motto: Gite nella natura. Tour in bici da
Milano.

Blessagno e Casasco

ER 4,32%

TOTALE COPERTURA POST FB
1.800

TOTALE VIEWS 2 REELS
1.735 per totale 3h:58

TOTALE INTERAZIONE REELS
102
ER 1,7%

NUMERO STORIE PUBBLICATE
38 storie pubblicate dal 21 marzo al 6 giugno

TOTALE IMPRESSION STORIE
6.098 (sul totale delle storie)

VALLE D'INTELVI

Target: active aging
tra i 55 e i 75 anni

persone che, pur avvicinandosi o essendo
già in pensione, desiderano mantenersi attive
fisicamente e mentalmente

Autunno '23



4 EVENTI

Nella splendida Valle d'Intelvi!

ACQUA E PASCOLO

Vivere il paesaggio montano in evoluzione



SCARICA L'APP
DI OLTRELARIO

EVENTI ORGANIZZATI
NELL'AMBITO DEL PROGETTO



PSR LOMBARDIA
L'INNOVAZIONE
METTERADICI
2014-2020

Regione
Lombardia



IL MONTE GENEROSO: LA CAVERNA GENEROSA E IL BORGO DI ERBONNE

1 OTTOBRE 2023

Giornata di escursione con visita naturalistica guidata. Arrivo in mattinata all'Ecomuseo e visita in loc. Orimento. Risalita a piedi fino alla Caverna Generosa con visita guidata all'interno; si prosegue verso il borgo storico di Erbonne.

LIVELLO DIFFICOLTÀ: Facile
Km 10 ca. - dislivello + 200 m



FITOALIMURGIA: ERBE SPONTANEE DELLA VALLE D'INTELVI

21 OTTOBRE 2023

Giornata di escursione guidata ad anello attorno al Sasso Gordona alla scoperta delle erbe spontanee, che caratterizzano il territorio della Valle Intelvi. Partenza dalla loc. Pian delle Alpi, risalita a piedi e tappa al Rifugio Prabello con merenda selvatica, che comprende un laboratorio di creazione di un prodotto "selvatico" e una piccola degustazione.

LIVELLO DIFFICOLTÀ: Facile
Km 6 ca. - dislivello 300 m

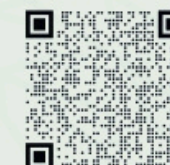

NATURA ED E-BIKE IN VALLE INTELVI

15 OTTOBRE 2023

Giornata di escursione guidata in E-Bike in Valle Intelvi con accompagnamento di un dottore naturalista alla scoperta del patrimonio naturalistico, storico e culturale.

Giro ad anello non tecnico e tranquillo, percorso 90% su asfalto 10% su sterrato semplice. Partenza da loc. San Fedele Intelvi (m. 750), prima tappa funivia di Pigra con panorama su gran parte del Lago di Como; si prosegue per Alpe di Colonna (m. 1322), Boffalora, con arrivo al Rifugio V. (m. 1578) del Monte Galbigea per tratto pedonale; si continua per vicina zona Trincee Seconda Guerra Mondiale. Rientro ad anello da Ponte di loc. San Fedele Intelvi.

LIVELLO DIFFICOLTÀ: Facile (o medio su richiesta in fuori strada)
Km 33 ca. - dislivello + 900 m.



BIODIVERSITÀ E PRODOTTI TIPICI DEL TERRITORIO PREALPINO: LA VALLE INTELVI

12 NOVEMBRE 2023

Giornata di escursione guidata ad anello con partenza dalla loc. Pello Intelvi; si prosegue a piedi verso la loc. Alpe Nuovo con visita all'Arboreto delle Biodiversità; ritorno sul Sentiero dei Contrabbandieri verso l'Agriturismo La Ca' Vegia con esperienza di caseificazione e degustazione di formaggi tipici della Valle a KM 0.

LIVELLO DIFFICOLTÀ: Facile
Km 6 ca. - dislivello + 300 m.



L'ingresso agli eventi è gratuito, ad esclusione del pranzo tuttavia, i posti sono limitati. Vi invitiamo cortesemente a prenotare in anticipo tramite i link forniti attraverso la scansione dei QR code.

Per info: 031-6126537

IL MONTE GENEROSO: LA CAVERNA GENEROSA E IL BORGO DI ERBONNE



Martina Balatti

15 adulti



NATURA ED E-BIKE IN VALLE INTELVI



Martina Balatti
E-Bike Valle Intelvi

20 adulti



BIODIVERSITÀ E PRODOTTI TIPICI DEL TERRITORIO PREALPINO



Martina Balatti
Az. Agr. Lanfranconi
Wilma Franca

20 adulti



FITOALIMURGIA: ERBE SPONTANEE DELLA VALLE D'INTELVI



Martina Balatti
Rifugio Prabello

15 adulti



PER INFO: 031-6126537
www.lagodicomogal.eu



28/04/2024

ALLA SCOPERTA DI "ACQUA E PASCOLO" IN ALPEGGIO

PERCORSO GUIDATO CON ESPERIENZA IN ALPEGGIO

ORE 14:30 PARTENZA da Blessagno, parcheggio via XX Settembre 13
ORE 18:30 RITORNO a Blessagno, parcheggio via XX Settembre 13

Durante il percorso verrà raccontato ai partecipanti il paesaggio naturalistico della Valle d'Intelvi e la storia dell'alpeggio, insediamento umano in montagna quali custodi del territorio. Facendo tappa poi in agriturismo, verrà mostrata una realtà agrituristica attraverso un'interessante esperienza con i lama allevati in loco e piccolo aperitivo con prodotti KM 0.

LIVELLO DIFFICOLTÀ: Facile
Km 3 ca. - dislivello + 250 m



eventi organizzati
nell'ambito del progetto

green
& blue



Primavera '24

PER INFO: 031-6126537
www.lagodicomogal.eu

05/05/2024

TORRENTI, BOLLE E SORGENTI: IL TERRITORIO CARSICO E L'UOMO

PERCORSO GUIDATO CON VISITA AL MUSEO
ETNOGRAFICO DI CASASCO



ORE 14:30 PARTENZA da loc. Casasco Intelvi (Centro Valle Intelvi), parcheggio via per Orimento 16 con navetta
ORE 18:30 RITORNO a loc. Casasco Intelvi, parcheggio via per Orimento 16

Attraverso il racconto, sarà possibile fare un salto nel passato dove attività agricole come la fienagione, il taglio del pascolo e la creazione di bolle e cisterne hanno plasmato il territorio della Valle d'Intelvi, carsico e povero di acque sorgive. Si partirà dalla località la Bolla, storica testimonianza del paesaggio vallintelve, proseguendo a piedi verso il Museo Etnografico della Civiltà contadina delle Arti e dei Mestieri di Casasco d'Intelvi, dove verrà svolta una visita guidata.

LIVELLO DIFFICOLTÀ: Facile
Km 2 ca. - dislivello - 220 m



eventi organizzati
nell'ambito del progetto

green
& blue



ALLA SCOPERTA DI ACQUA E PASCOLO IN ALPEGGIO



Martina Balatti
Agriturismo Le Radici

17 adulti



TORRENTI, BOLLE E SORGENTI: IL TERRITORIO CARSICO E L'UOMO



Martina Balatti
Museo Casasco

18 adulti



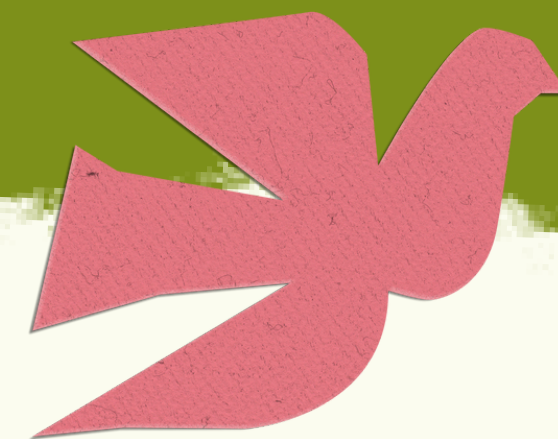
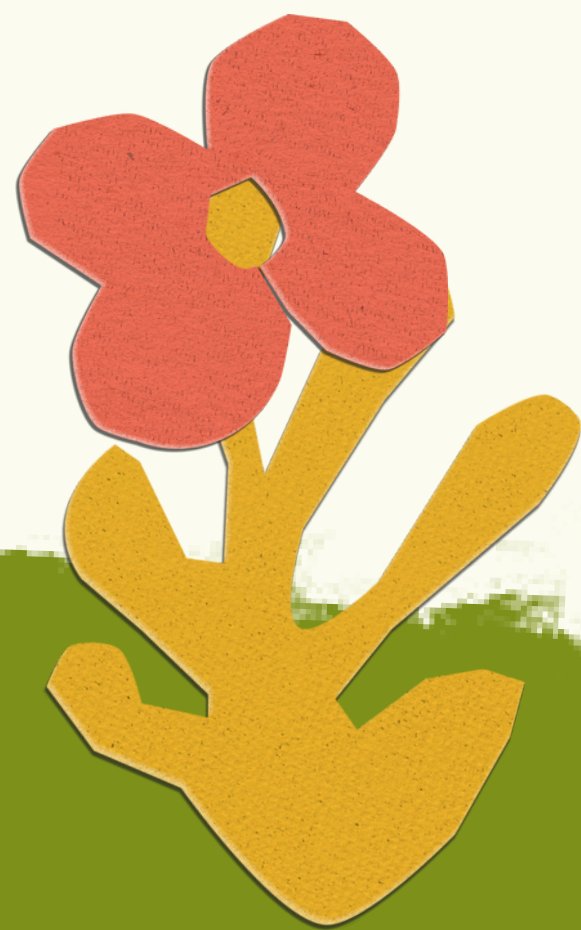

Comunicazione Valle d'Intelvi

Cartaceo + Blogger

Stampati 50 locandine e 500 volantini e distribuiti presso negozi e infopoint della Valle

Giorgio Riva alias Saliinvetta

Motto: Da oltre 10 anni il tuo sito web
sul Mondo della Montagna

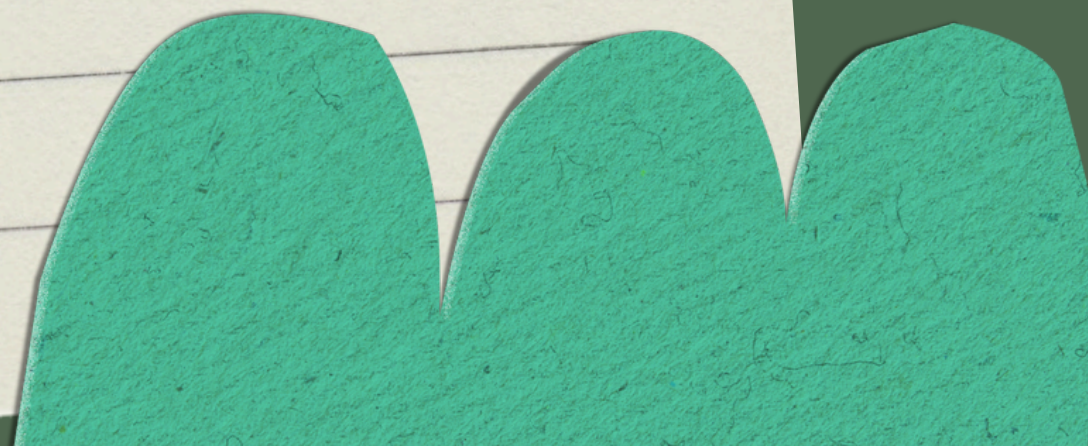

Corinna Candian alias Minitrekking

Motto: Outdoor e cammino

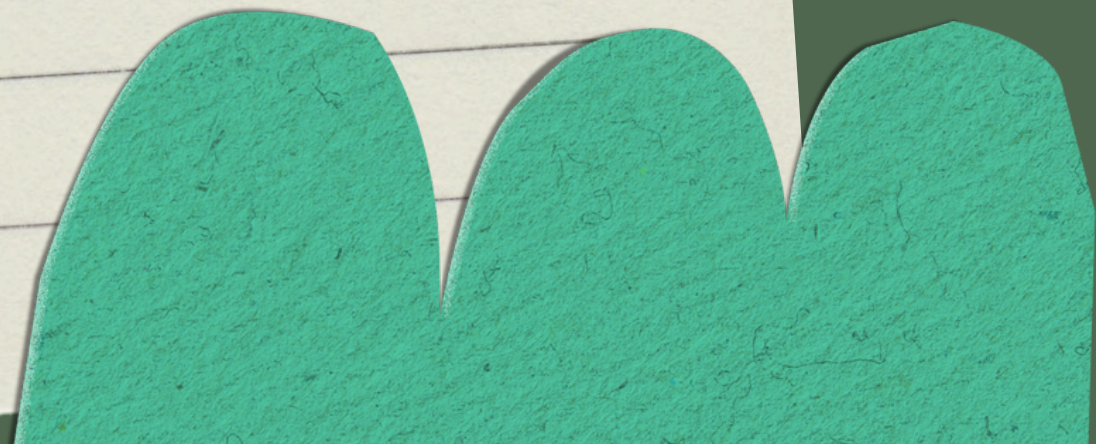

ACCESSIBILITÀ

3. Definizione di una strategia per qualificare l'accoglienza per persone con specifiche necessità

- Sperimentazione del percorso accessibile tra Barni e Lasnigo
- Esperienze multi sensoriali presso aziende agricole

